

Totem Centro Comercial Ferial Plaza

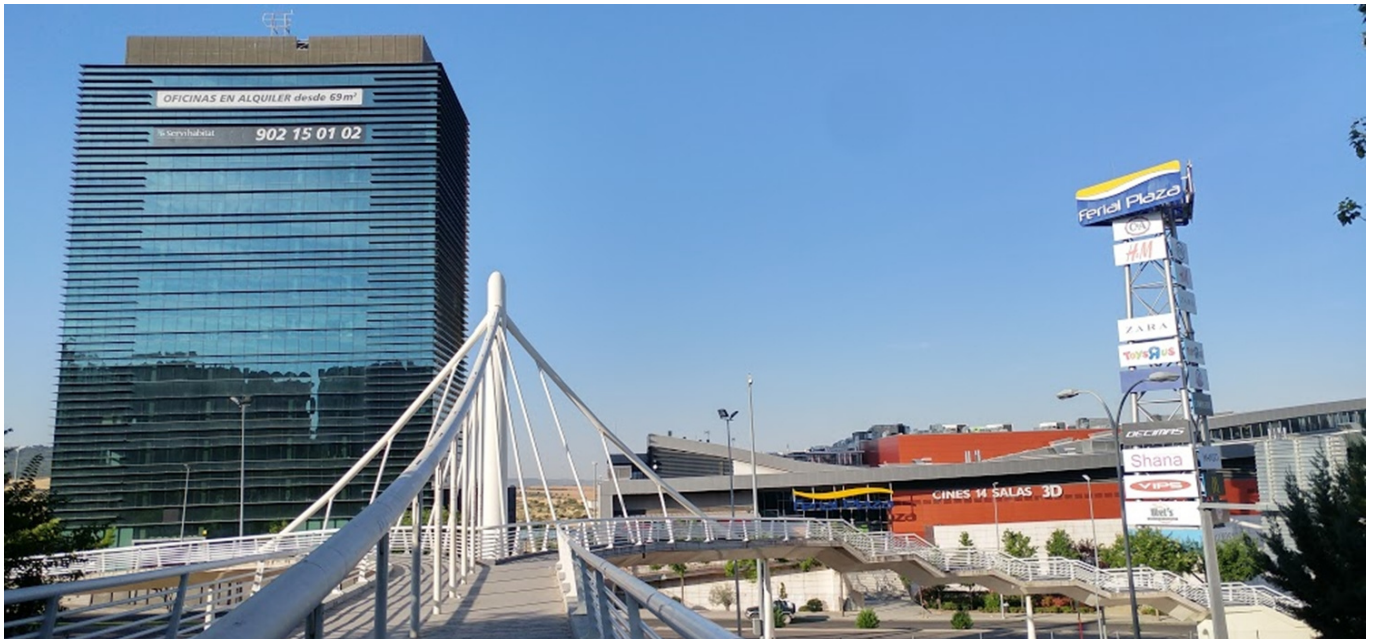

Ficha técnica

Ubicación: Guadalajara, España

Cliente: L35 Arquitectura

Alcance del Trabajo: Proyecto de Estructura

Superficie Construida: -

Proyecto de Arquitectura: L35 Arquitectura

Propiedad: N/D

Año de Realización: 2007

P.E.M (Estructura): N/D

Descripción

Como parte del Centro Comercial y de Ocio de Guadalajara, el Tótem hace de reclamo es perfectamente visible por la Nacional II a su paso por Guadalajara. En cuanto a la estructura, hay que diferenciar entre la cimentación pilotada y el tótem metálico:

- La cimentación tiene la particularidad de estar ubicada a la cota de entrada al centro comercial, aproximadamente a 25m sobre el terreno competente. Al no existir la posibilidad de emplear una pilotadora, la cimentación se proyectó mediante 24 micropilotes de 200 mm de diámetro empotrados 8.0 m en el terreno competente. El encepado tiene unas dimensiones de 6.40 x 11.05 x 2.50 m .
- El tótem se resolvió mediante una estructura metálica tubular. Se trata de una estructura de 36.5 m de altura y sección triangular en planta, con dos de sus tres aristas inclinadas en el plano vertical.

La estructura es parcialmente permeable al viento, pero con la existencia de paneles opacos que podrían estar en cualquier posición a priori. El viento se ha analizado en profundidad, dada la esbeltez del elemento, de manera que se han estudiado los posibles efectos dinámicos.